

# 2014–2020 M. MARIJAMPOLĖS REGIONO PLĖTROS PLANO ATASKAITA

2024-03-14

MRPT administracija



# Ataskaitoje pagal patvirtintą formą pateikiama informacija apie:

- Plano stiprybių, silpnybių, galimybių ir grėsmių pokyčius – atlikta remiantis statistinių duomenų analize (Valstybės duomenų agentūros ar kt. duomenų bazėse skelbiami aktualūs rodikliai);
- projektų, kurie įtraukti į Planą, įgyvendinimą – remiantis 2014–2020 m. ES struktūrinės paramos kompiuterinės informacinės valdymo ir priežiūros sistemos (SFMIS) ir NMA pateikta informacija apie projektų įgyvendinimą;
- regioninės svarbos projektus – atlikta remiantis Marijampolės savivaldybės administracijos pateikta informacija.

# SSGG veiksniai: gyventojų sk. pokytis regionuose

2014-2024 m. gyventojų pokytis, proc.

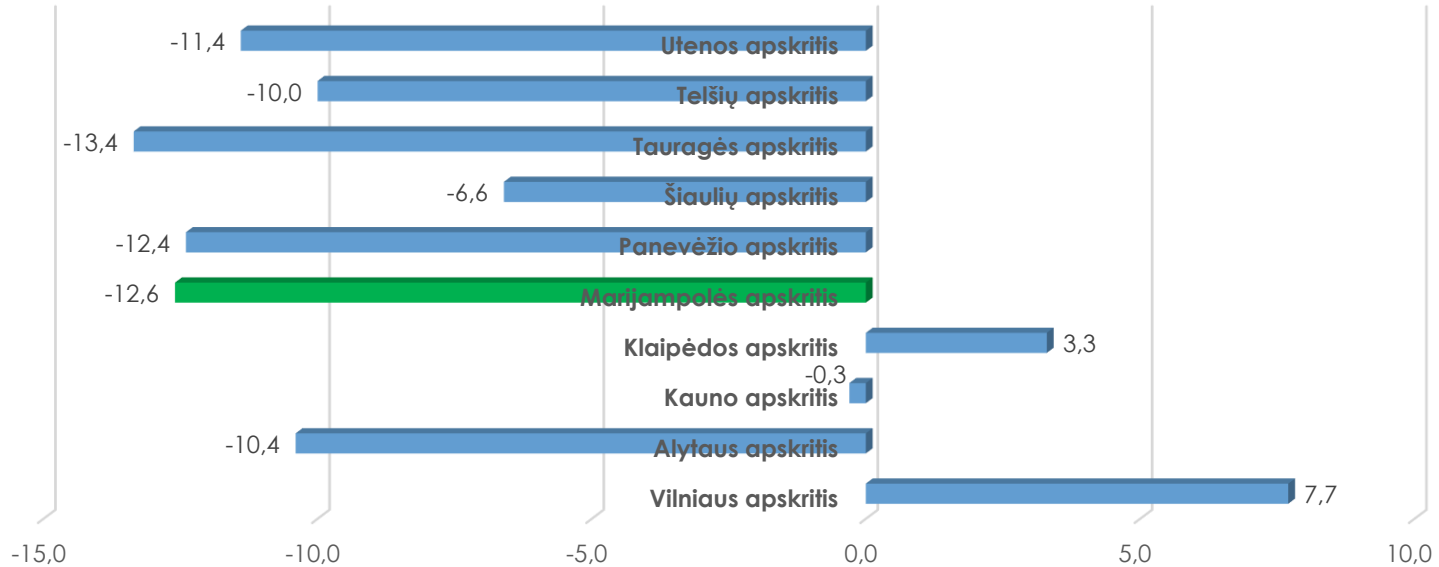

# SSGG veiksniai: gyventojų sk. pokytis MR

Marijampolės apskritis

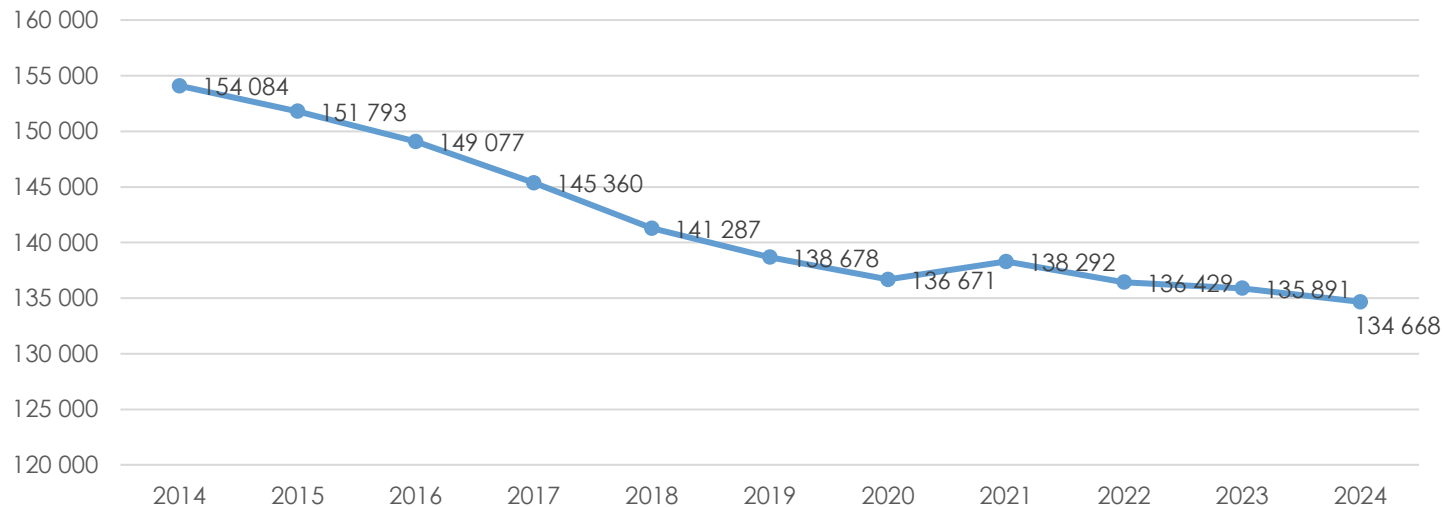

# Gyventojų sk. pokytis savivaldybėse

Marijampolės sav.

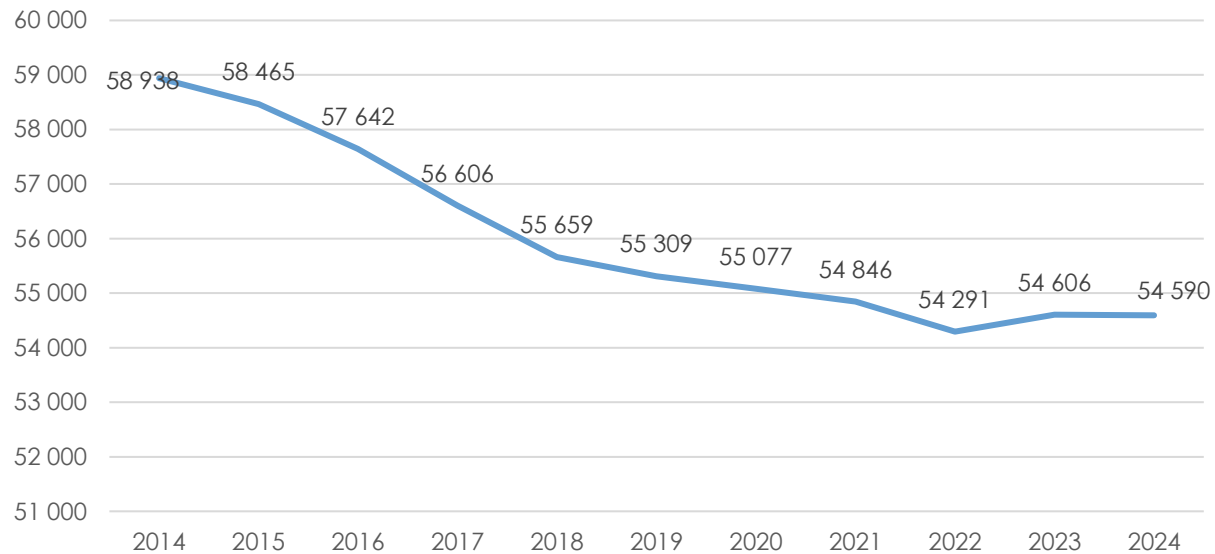

# Gyventojų sk. pokytis savivaldybėse

## Kalvarijos sav.

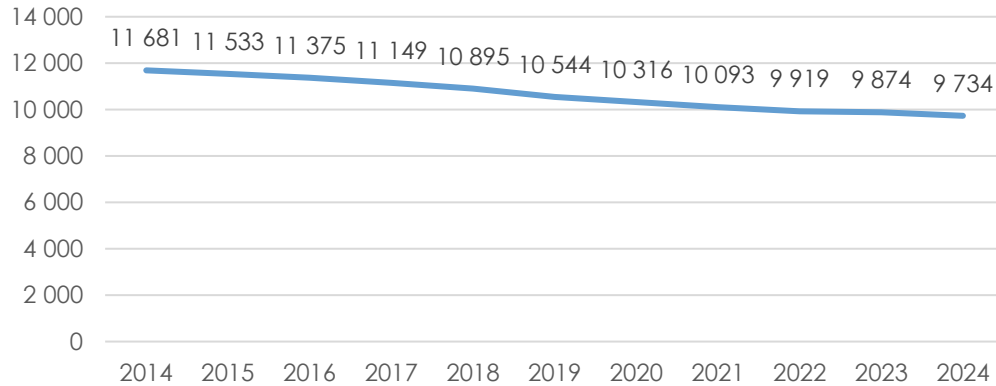

## Kazlų Rūdos sav.

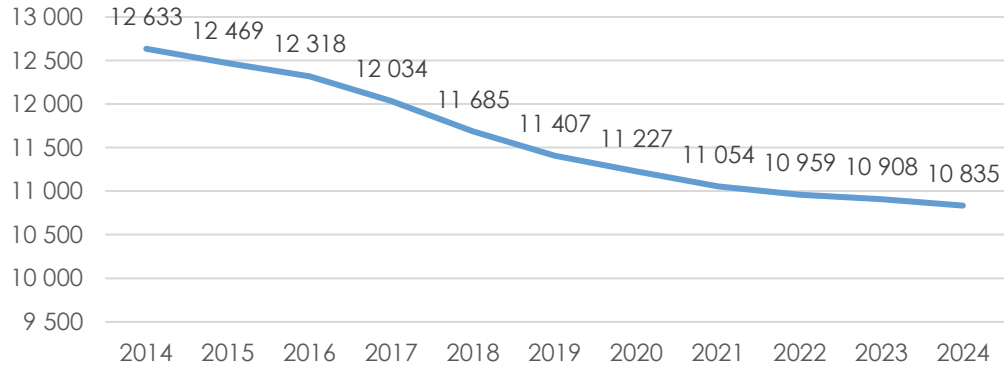

# Gyventojų sk. pokytis savivaldybėse

## Šakių rajono sav.

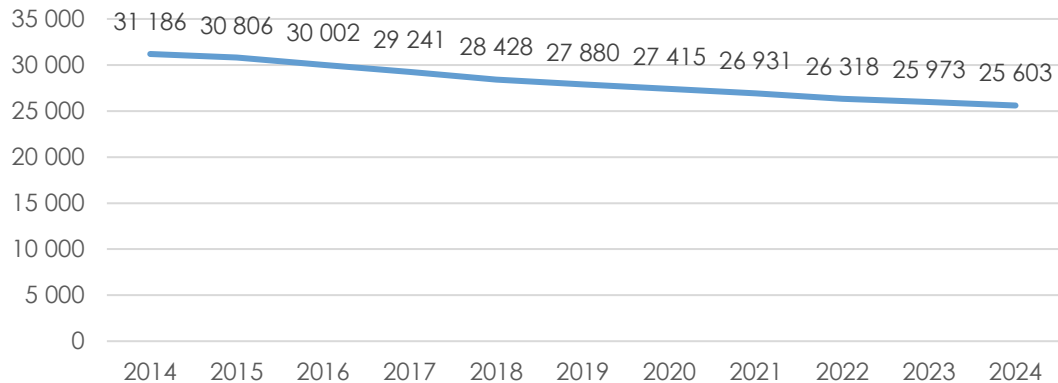

## Vilkaviškio rajono sav.

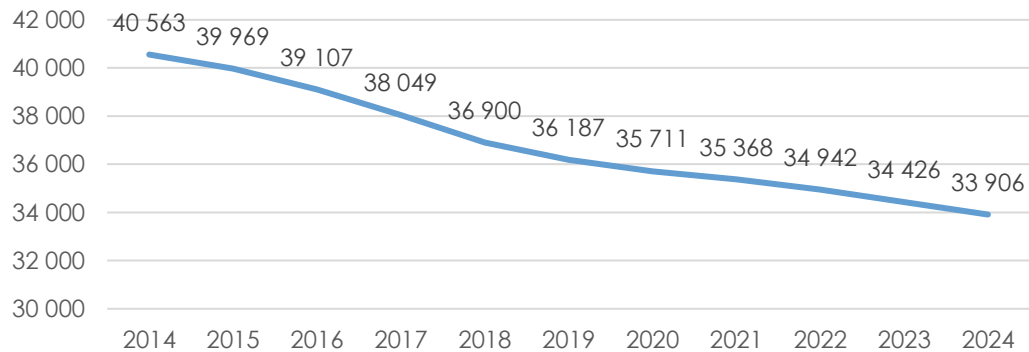

# SSGG veiksmų pokyčiai/situacija

Pagrindiniai vidiniai veiksniai, pasikeitę nuo Plano patvirtinimo:

- Didėja demografinės senatvės koeficientas (65 metų ir vyresnio amžiaus asmenų tenkančių šimtui vaikų iki 15 metų amžiaus): MR – 152; LT – 134. Plano rengimo metu Marijampolės regione jis buvo mažesnis, nei šalyje.
- Bedarbių proc. nuo darbingo amžiaus gyventojų didesnis nei šalyje (2024 m. pr. duomenimis MR – 10,5 proc.; LT – 9,3 proc.). Plano rengimo metu Marijampolės regione bedarbių buvo mažiau, nei vidutiniškai šalyje.
- Regione mažėja žemės ūkio sektoriuje dirbančiųjų dalis. Tačiau viršija šalies vidurkį (2023 m. duomenimis MR – 14 proc.; LT – 5 proc.).
- Regione žemės ūkis, miškininkystė ir žuvininkystė sukuria didesnę pridėtinę vertę nei bendrai LT (2022 m. duomenimis MR – 16,3 proc.; LT – 4,4 proc.).
- Regione išlieka vienas žemiausių DU (augimas nesiekia šalies vidurkio) (2023 m. MR – 1 637 Eur; LT – 2 009 Eur.). Nuo 2014 m. DU atotrūkis nuo šalies vidurkio padidėjo (2014 m. DU MR sudarė 85 proc. šalies vidurkio; 2023 m. – 81 proc.).

Pagrindiniai išoriniai veiksniai, pasikeitę nuo Plano patvirtinimo – išaugę grėsmės saugumo ir klimato kaitos srityse



# MRPPI: projektų įgyvendinimo rezultatai (1)

- Iš viso Marijampolės regione 2014-2020 m. finansavimo laikotarpiu įgyvendinus 138 projektus investuota 46 811 693 Eur
- Pagal ES SF išmokėta – 43 203 507 Eur
- ES SF lėšomis finansuotų projektų sk.

	Projektų sk., vnt.	Iš jų įgyvendinami, vnt.	Iš jų baigti, vnt.
Kalvarijos sav.	12	0	12
Kazlų Rūdos sav.	14	0	14
Marijampolės sav.	33	3	30
Šakių rajono sav.	17	3	14
Vilkaviškio rajono sav.	31	3	28
	<b>107</b>	<b>9</b>	<b>98</b>

# MRPPI: projektų įgyvendinimo rezultatai (2)

## ➤ KPP lėšomis finansuotų

Iš viso finansuotas 31 projektas, visi projektai baigti įgyvendinti. Įgyvendinus projektus išmokėta 3 608 186 eurai.

## ➤ 1 regioninės svarbos projektas – UAB „Juodeliai“ pakavimo elementų gamyklos statybos projektas.

Investicijos (privačios lėšos) siekia 50 mln. eurų, sukurta daugiau kaip 100 darbo vietų.

Per 2023 m. eksportuota daugiau kaip 33 procentai pagamintos produkcijos.

Šis projektas baigtas įgyvendinti, planuoti rezultatai pasiekti.



\*\*\*\*\*

Marijampolės regiono plėtros tarybos administracija

Tel. +370 678 28320

El. p. [info@marijampolesregionas.lt](mailto:info@marijampolesregionas.lt)

<https://marijampolesregionas.lt/>

